CORREAL INMOBILIARIA

www.inmobiliariacorreal.com

Ref: 06858

Apartamento en Ciudad Real
Pasaje Dulcinea del Toboso
Zona Centro

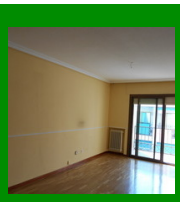
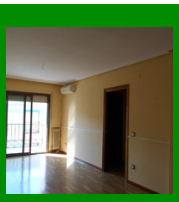

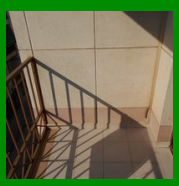

58 m2 | 2 Dormitorios | 1 Baño

uso:	**Segunda mano**
estado:	**Conservado**
orientación:	**Exterior, Luminoso**
aire acondicionado:	**Sí**
calefacción:	**Gasoil, Individual**
suelo:	**Parquét**
cocina:	**Amueblada, Con tendedero**
terraza:	**1**
observaciones:	**Apartamento en el centro de la ciudad. La vivienda se distribuye en un salón con salida a una terraza de unos 4 m2, cocina amplia con salida a un tendedero y con vitrocerámica, dos dormitorios con dos armarios empotrado, baño y entrada. La vivienda es exterior y muy luminosa. Esta en una calle Peatonal con muy pocos ruidos. Calefacción individual de gasoil. Suelos de parquet. Aire acondicionado en el salón. Molduras. Esta para entrar a vivir en un buen estado. El portal tiene rampa. Una buena oportunidad. Asesoramiento jurídico e hipotecario gratuito. En el precio va incluido los honorarios de la inmobiliaria. Mejor ver.**

Venta: 96.000 €

Alarcos 1, 13001 Ciudad Real - Tlfs. 926 216 409 / 669 810 800 - julian@inmobiliariacorreal.com