CORREAL INMOBILIARIA

www.inmobiliariacorreal.com

Ref: 00838

Dúplex en Miguelturra
Chavela Vargas
Zona Clara Campoamor

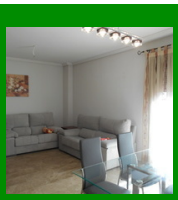
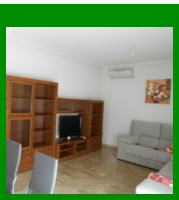

90 m2 | 3 Dormitorios | 2 Baños

uso:	**Segunda mano**
estado:	**Seminuevo**
orientación:	**Exterior, Luminoso**
aire acondicionado:	**Sí**
calefacción:	**Gas Ciudad, Individual**
suelo:	**Marmol**
cocina:	**Amueblada, Con tendedero**
aparcamiento:	**Cochera (20 m²)**
terraza:	**1**
servicios:	**Jardín, Piscina**
observaciones:	**Inmobiliaria Correal les ofrece una vivienda en Miguelturra. La vivienda se distribuye en la Planta Baja (Salón independiente, cocina, baño y dormitorio) y en la Planta Alta (dos dormitorios, baño y terraza de unos 12 m2). Amueblado con muebles buenos y de calidad. Exterior. Luminoso. Calefacción individual de gas ciudad. Suelos de mármol. Armarios empotrados. Aire acondicionado en el salón y en dos dormitorios. Cochera cerrada. El residencial tiene piscina. La comunidad va incluida en el precio. La zona esta muy consolidada tiene colegio, parques, cerca del centro del pueblo y con muy buena salida para Ciudad Real. La propiedad no quiere animales domésticos. Mejor ver.**

Alquiler: 530 €

Alarcos 1, 13001 Ciudad Real - Tlfs. 926 216 409 / 669 810 800 - julian@inmobiliariacorreal.com